

4年振り  
開催!



# 大分大学

入場無料

# 開放イベント 2023

～地域社会とともに～

同時開催

大分大学 学園祭 11/3(金) ▶ 5(日)

## 11/5 (日) 10:00-16:00

会場 大分大学 旦野原キャンパス

楽しい実験やってみよう!

VRでバーチャル旅行、  
自分の気持ちを数字ではかるう! など、  
楽しい体験やものづくりがたくさん!



どんな研究してるの?

大学ってなにをするところ?  
日々の教育・研究の成果を  
わかりやすく紹介します。



美味しい料理もあるよ!

大分県内のお店の出展も。

特別講演会 (会場: 第一大講義室)

14:00-15:30 / 入場無料

「大分県政と大学への期待」

大分県知事 佐藤 樹一郎氏



[お問い合わせ]

大分大学 産学連携課

TEL : 097-554-7430

FAX : 097-554-7740

<https://www.oita-u.ac.jp/>



# A メインストリート（屋外テント）

大分市消防団

- 1 地域のために。自分のために。  
消防団という選択肢**  
10:00-16:00 対象 未就学児～一般

地域を守るために活動する大分市消防団。消防団の活動服や防火衣を試着してみませんか？災害現場で使う道具も展示します！消防団員になりきって記念撮影をしよう！

大分県・大分市保健所

- 2 もっと知りたい！エイズのこと**  
10:00-14:00 対象 大学生、一般

日本では、現在1日に4人が新たに HIV(エイズ)に感染しています。HIV は性行為以外の日常生活で感染する機会はありません。あなたとあなたの大切な人のために正しい知識をもちましょう。

大分大学産学交流振興会

- 3 大分大学産学交流振興会員企業の紹介コーナー**  
10:00-16:00 対象 大学生、一般

大分大学産学交流振興会に所属している企業・団体等40社の紹介を行います。製品の展示やパネル、チラシでの企業紹介をします。

(株)AKシステム

- 4 AKシステムってどんな会社？**  
～業務内容やこれまでの取組み、そして今後の展開を教えます～  
10:00-14:00 対象 高校生、大学生

由布市内町で25年、制御盤及び自動機の設計製作を行ってきた会社です。あらゆる産業界に変化をもたらし、効率・機能・品質・安全性を向上させてきた当社の魅力と今後の展開を余すところなくお伝えします！

福祉健康科学部

- 5 理学療法士による健康年齢チェックと  
リハビリテーション・介護予防相談会**  
10:00-15:00 対象 大学生、一般

大分県は、2019年の都道府県別健康寿命調査で男性は1位(女性は4位)となりましたが、その実感はありますか？自分の健康に自信がある方もない方も「健康年齢(下肢筋力、バランス機能、肺機能)チェック」をしてみませんか？このコーナーでは、理学療法士によるリハビリや介護予防などの相談コーナーも設けます。

福祉健康科学部

- 6 作業療法体験～活動・福祉用具編～**  
10:00-15:00 対象 小学校高学年、一般

作業療法士という職業をご存じですか？リハビリに関するお仕事だと知っている人は多いと思います。では、具体的にどんなことをしているのでしょうか？実際に制作活動を体験したり、福祉用具に触れてみませんか？

大分県生活環境部自然保護推進室

- 7 祖母・傾・大崩ユネスコエコパークと  
おおいた姫島・おおいた豊後大野  
ジオパークを知ろう！**  
10:00-16:00 対象 小学生～一般  
教養教育棟 1階 多目的室1

祖母・傾・大崩ユネスコエコパークとおおいた姫島・おおいた豊後大野ジオパークの魅力を紹介します。当該地域の特徴的な自然環境が分かるパネル写真の展示や小学生向けのワークショップを実施します。さわって学べるコーナーもあります。

大分合同新聞社

- 8 大分合同新聞社 SDGs 企画  
『リバブルなおおいた』をつくろう！**  
10:00-16:00 対象 小学校低学年～一般

大分合同新聞社は“リバブル = 住みやすい”大分をコンセプトにSDGsを推進しています。一緒に大分の未来を考えませんか？参加者にはプレゼントを用意しています。また、新聞記者体験や新聞エコバッグづくりにもチャレンジできます。

## 9 大行列ができる店!!! 県内福祉施設商品即売会

10:00-14:00

対象 大学生、一般

美味しい食べもの、装飾品、調度品など県内福祉施設の商品をお買い得な値段で販売します。

## 10 児童養護施設 森の木の子どものとの交流及び施設紹介

10:00-14:00

対象 大学生、一般

児童養護施設は、社会的養護の中心的な役割を果たしています。森の木の小規模ケアや、子育て等の相談に応じる児童家庭支援センターなどの取り組みを紹介します。

## 11 高次脳機能障害を知ろう 工房きららの支援活動紹介& 当事者が製作した革商品 販売&革手縫い教室

10:00-14:00

対象 大学生、一般

工房きららは、高次脳機能障害者の社会復帰を支援しています。工房では、栃木レザーを使用し、一つ一つ丁寧に商品を作っています。今回、「革手縫い教室」を開催しますので、この機会に革の手縫いを体験してみませんか？

## 12 障がい者の方々とともに 開放イベント・大学祭を楽しもう

10:00-14:00

対象 大学生、一般

今日は大分大学が1年で最も賑やかな日。障がい者の方々と学生・地域住民が一緒になって大学祭・開放イベントを楽しみます。

## 13 児童養護施設について知ろう - 小百合ホームの紹介 -

10:00-14:00

対象 大学生、一般

児童養護施設に対する社会的理解は充分とはいえません。また、様々な課題を抱えており、市民のみなさんのお力添えを求めています。本企画では、小百合ホームの日常を写真で表現することにより、社会的理解の促進をはかります。

## 14 ビクティムサポートふれあいコーナー

10:00-14:00

対象 大学生、一般

オリジナルのしおりやペーパークラフトを作成します。この企画は、犯罪被害者への支援を行っている大分被害者支援センターの協力のもと実施します。被害にあわれた方の苦しみやどのような支援が必要かについて考えてみましょう。

## 15 福祉施設によるアート商品、 自家焙煎珈琲と焼き菓子の販売

10:00-14:00

対象 大学生、一般

萌葱の郷は自閉症総合援助センターとしてユニバーサルな地域づくりを目指している福祉施設です。今回は障がい者アート作品をモチーフにした商品、就労支援の作業で作った自家焙煎珈琲、自家焙煎豆や粉、ドリップパック、梨パイ、焼き菓子などを販売します。これらを通して発達障害についての理解の促進をはかります。

## 16 大分を元気に！「元祖辛麺屋樹元大分 辛麺&二郎醤油の実演販売と起業相談」

10:00-16:00

対象 大学生

大人気の辛麺樹元！秘伝のスープのふくよかな旨みが胃袋に染み渡る極上の一杯をご堪能ください！そして、都会でも大人気のヤミツキ万能調味料「必然の二郎醤油」も同時販売！同日、みらい信金による学生向け起業相談も受け付けます！

## 17 アダプテッドスポーツを体験しよう！

10:00-16:00

対象 小学校低学年、高学年

アダプテッドスポーツとは、障がいのある人、高齢者や子どもなどが参加できるようにルールなどを修正されたスポーツです。今回はポッチャとアンプティーサッカーの体験ができます。ぜひご参加ください！

## B 図書館・経済エリア

学術情報拠点

### 18 300冊の絵本ひろば

10:00-16:00

対象 未就学児～一般

図書館 1階 談話エリア

赤ちゃんから大人まで楽しめる、図書館職員オススメの絵本・児童図書を展示します。展示している絵本や館内の本はすべて自由に読めます。談話エリアのソファ一席で、くつろいで読書をお楽しみください。

### 19 絵本の読み聞かせ会

11:30-12:00、13:00-13:30

対象 未就学児、小学校低学年

図書館 1階 談話エリア

未就学児から小学校低学年児童を対象に、図書館の絵本や紙芝居の読み聞かせをします。※予約不要

### 20 スタンプラリー - 図書館クエスト -

10:00-16:00

対象 小学生～一般

図書館

大学図書館内をめぐるスタンプラリーを開催します。地図を片手に書庫や館内の各コーナーを探検してみませんか？全ポイントを回られた方には記念品をプレゼント！

### 21 一般・娯楽雑誌の無償配布

10:00-16:00

対象 高校生～一般

図書館 1階

図書館で選んだ一般・娯楽雑誌（一定期間が過ぎたもの）を、来場された方に無償で配布します。

男女共同参画推進室

### 22 きらやかな女性研究者 —こんな研究しています— 女性研究者の学会派遣 報告展示

10:00-16:00

対象 高校生、一般

図書館 1階 ラーニングcommons

大分大学では、女性研究者のキャリアアップのために、国際学会・国内学会の発表の派遣支援を行っています。女性研究者、女性大学院生の研究をわかりやすくポスター展示し紹介します。

経済学部

### 23 第19回 高校生 なるほどアイデアコンテスト2023

10:00-16:00

対象 高校生

経済学部 101号教室

高校生がビジネスアイデアや地域づくりプランなどを提案するコンテストです。当日は、事前審査をへた10組のプレゼンテーション（動画）への最終審査となります。会場で気に入ったアイデアを応援してみませんか。

### 24 経済学部交流 Cafe & 学部紹介パネル展示

10:00-16:00

対象 高校生、一般

経済学部学生談話室

経済学部ではどのような勉強ができるのかご存知ですか？

大分大学経済学部では経済学や経営学に加えて、地域研究、語学、法律などの勉強もできます。普段見落としがちな経済学部の中身をあなたにお伝えします。

### 25 経済学部ゼミ紹介パネル展示

10:00-16:00

対象 高校生、一般

経済学部学生談話室

経済学部のゼミでは一体どんなことを勉強するのでしょうか？経済学科、経営システム学科、地域システム学科、社会イノベーション学科の全てのゼミナールの学習内容や活動を、写真を交えてパネル展示します。えー、経済学部ってこんな勉強もできるの？やっ、自分たちの学生時代とは変わったものだ！初めて経済学部にお越しの方、そして卒業生にも、意外な発見が待っています。

## 26 経済学部の歴史パネル展示

10:00-16:00 対象 高校生、一般  
経済学部学生談話室

大分大学経済学部の歴史は、日本で8番目の国立商業学校として1922年に開校した“大分高等商業学校（大分高商）”に始まります。そして、1949年の学制改革により大分大学経済学部として出発しました。旧“高商”系の経済学部として100年を超える歴史を振り返りながら、未来を語り合ってみませんか？

## 27 経済学部入試情報

10:00-16:00 対象 高校生、一般  
経済学部学生談話室

経済学部に関する入試情報を資料で提供します！

## 28 大学院経済学研究科紹介パネル展示

10:00-16:00 対象 高校生、一般  
経済学部学生談話室

大学院経済学研究科では数多くの留学生や社会人も学んでいます。どのような研究ができるのか？どのような学生生活を行っているのか？卒業後のキャリアは？など、様々な質問にお答えします。あなたも大学院で学んでみませんか？

## C 教養・教育・福祉健康エリア

## 29 大分で活躍しているアーティストたちのオープン・アトリエ

10:00-16:00 対象 小学校低学年～一般  
教養教育棟 1階 13号教室

大分で活躍しているアーティストたちが、目の前でアート作品を創作する姿を見ることができます。そのアーティストたちの素晴らしいグッズも用意しています。

## 30 ロボットをプログラミングで動かしてみよう！

11:00-14:00 対象 小学校高学年  
教育学部棟303号教室

ボール型ロボットをプログラミングで自由に動かしてみよう！ブロック型プログラミングでモーターやセンサー、LEDなど制御して思い通りに動かしたり迷路のコースを走破したりします。初心者でも参加可能です。

## 31 子どもアドボカシー活動の内容を大学生や一般の方を対象に広く周知する

10:00-14:00 対象 大学生、一般  
福祉健康114号教室

大分大学子どもアドボカシーサークルでは、児童相談所の一時保護児童や児童養護施設および里親等で生活する子ども達の意見表明を支援する学生団体です。この機会に子どもの権利擁護の実態や支援活動について啓発できればと思います。

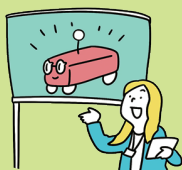



## 32 おんせん県おおいた!?

- おおいた県を化学(かがく)からみてみよう! -

10:30-15:00

対象 小学校高学年、中学生

日本一の「おんせん県」おおいた。大分県は様々な温泉が湧出する土地です。当日は、いくつかの温泉の成分を実際に測り、そして、温泉の性質や成り立ちを一緒に考えてみましょう!

## 33 まぜるだけで不思議!、色づく粉の実験

10:00-10:45、11:15-12:00、  
13:30-14:15、14:45-15:30

対象 小学校高学年、中学生

白い粉を水といっしょに上手にまぜると、あら不思議、少しずつ色づいてきます。色って何? なぜ色づくの? この実験をとおして身近な科学と化学を体験しよう!

## 34 身体と電気の不思議展

10:00-16:00

対象 小学校高学年、中学生

34-1 理工12号館(1)

34-2 理工メインストリート(2)

34-3 教養教育棟 1階 第2実験室(3)

人の体には面白いしくみがあったり、おうちにあるもので光を作ることができるよ。

- (1) 音や冷たさの感じかたってこんなに変わるの?
- (2) ビー玉で発光する発電機を作ってみよう
- (3) 頭の中にある”ものまね細胞”  
「ミラーニューロン」を使えば、運動が上達するよ?

## 35 BINGOでラリー

10:00-15:00

対象 小学校低学年、高学年

理工学部の受付でピンゴカードをもらって、理工学部の各会場に行こう! 掲示してある数字とカードの数字が同じだったら倒していこう。1列そろえばピンゴ! 受付で景品がもらえるよ。

## 36 地域環境科学プログラムの紹介

10:00-16:00

対象 高校生、一般

2023年に誕生したプログラムです。地域環境・地域社会を素材とした講義科目や実験・実習科目、フィールドワークなどを通じて、自然環境、地域環境科学、都市・地域計画、減災デザイン、土木などを学びます。

## 37 大分の動物と建築のキーホルダー作成

10:00-15:00

対象 小学校低学年、高学年

大分県内の動物や、歴史的に重要な建物・近年の著名な建築作品について、プラバンを用いたキーホルダーを作成しながら、その生態や魅力を学びます。小学生以上であれば、どなたでも参加可能です。

## 38 本物の「10まんボルト」を見てみよう

10:00-15:00

対象 小学校高学年、一般

理工2号館 1階 高電圧実験室

電気電子工学の技術をつかって10まんボルトの高電圧を発生させます。10まんボルトの結果として発生するイナズマを実際に目で見てみましょう。実験はいっしょんで終わるので、目をはなさないように注意!

**39 お湯で動く機械  
低温度差スターリングエンジン**  
10:00-16:00 対象 小学校高学年、中学生  
理工第1講義棟 204教室

ホームセンターで買える材料と工具で作られた「お湯で動く機械」と、関連の競技会が紹介されます。随時若干名を対象にする、金属板の穴あけ加工や手動ヒートポンプ駆動体験などがあります。一部は未就学児でも可。

**40 レーザー加工機の動きを見てみよう**  
10:00-16:00 対象 小学校低学年、高学年  
理工5号館のピロティ

最新の加工技術であるレーザー加工機の動きを見てみませんか？  
来場者には写真を撮ってもらったりお絵かきしてもらい、その画像をパソコンに取り込みレーザー加工機で小さなプレートに焼き付けます。出来上がったプレートは記念にプレゼントします！

**41 音とコンピュータ -VRと音声対話ロボット-**  
10:00-16:00 対象 小学校高学年、中学生  
理工6号館 1階 学生ラウンジ

音をコンピュータで処理するとどんなことができるかな？「リアルな旅行気分！VRによる音と映像を組み合わせたバーチャル旅行」と「上手にお喋りできるかな？音声対話ロボットを動かそう」の2つで実験してみよう！

**42 自分の気持ちを数字ではかる  
-「好きメーター」の体験-**  
10:00-16:00 対象 中学生、高校生  
理工8号館 1階 西側ホール（108号教室前）

「好き」「おいしい」「かっこいい」のような気持ちの強さを数字ではかる

**43 建築学パネル展示**  
10:00-15:00 対象 高校生、一般  
建築学プログラム実物模型  
(RC造、鉄骨造、木造)

建築環境、建築構造・材料、建築計画・都市計画に関する様々な研究成果・設計提案を、パネル展示します。さらに、会場の実物模型(RC造、鉄骨造、木造)も案内します。

**44 半導体に触れてみよう**  
10:00-15:00 対象 中学生、高校生  
理工13号館 4階 演習室

使われていることは知っていても実物はあまり見ることがない半導体。そんな生の半導体を見たり触ったりしてみよう。半導体が省エネにも役立っていることが分かる実験も行います。

**45 ドローンや地震動シミュレーターを使って  
防災減災を知ろう**  
10:00-15:00 対象 小学校高学年、中学生  
研究マネジメント機構棟 屋外テント、  
2階 減災コラボレーション室

自然災害が発生した時に調査などで活躍している「ドローン」を展示しています。小型ドローンにふれて最新の災害調査方法を体験できます。屋内会場では、地震動シミュレーターを使って実際に起きた地震を体験できます。

**46 ロボット操縦を体験しよう！**  
10:00-16:00 対象 小学生、中学生  
研究マネジメント機構棟 2階 ホール

ロボット操縦型のアトラクション！本団体が製作した機体を誰でも操作、楽しめるように改造！是非会場に遊びに来てね！！

武道場

第3体育館

### D 理工エリア

### C 教養・教育・福祉健康エリア

身障者用  
駐車場

P

駐車場

P

陸上競技場

B

図書館

第1  
大講義室

教養教育棟1階 13号教室

メイン  
ストリート

18 19 20 21 22

1 2 3 4 5 6 7 8

休憩所

9 10 11 12 13 14 15 16

経済学部

23 24 25 26 27 28

B

図書館・経済エリア

教育学部

30

福祉健康  
科学部

31

理工  
2号館

38

第1  
講義室棟

39

大講義室

計算機棟

理工  
5号館

40

理工  
6号館

41

理工  
8号館

42

理工

12号館

34-1

43

理工  
11号館

理工  
10号館

第2講義室

理工  
9号館

理工  
13号館

44

総合案内

i

総合案内

i

32

33

34-2

35

36

37

45

理工  
1号館

35

研究  
マネジメント機構

46

# 会場マップ Map